Organigramm im dualen hochschulübergreifenden Studiengang Hebammenwissenschaft (B.Sc.)

UKE HAMBURG

Universität Hamburg
DER FORSCHUNG | DER LEHRE | DER BILDUNG

HAW HAMBURG

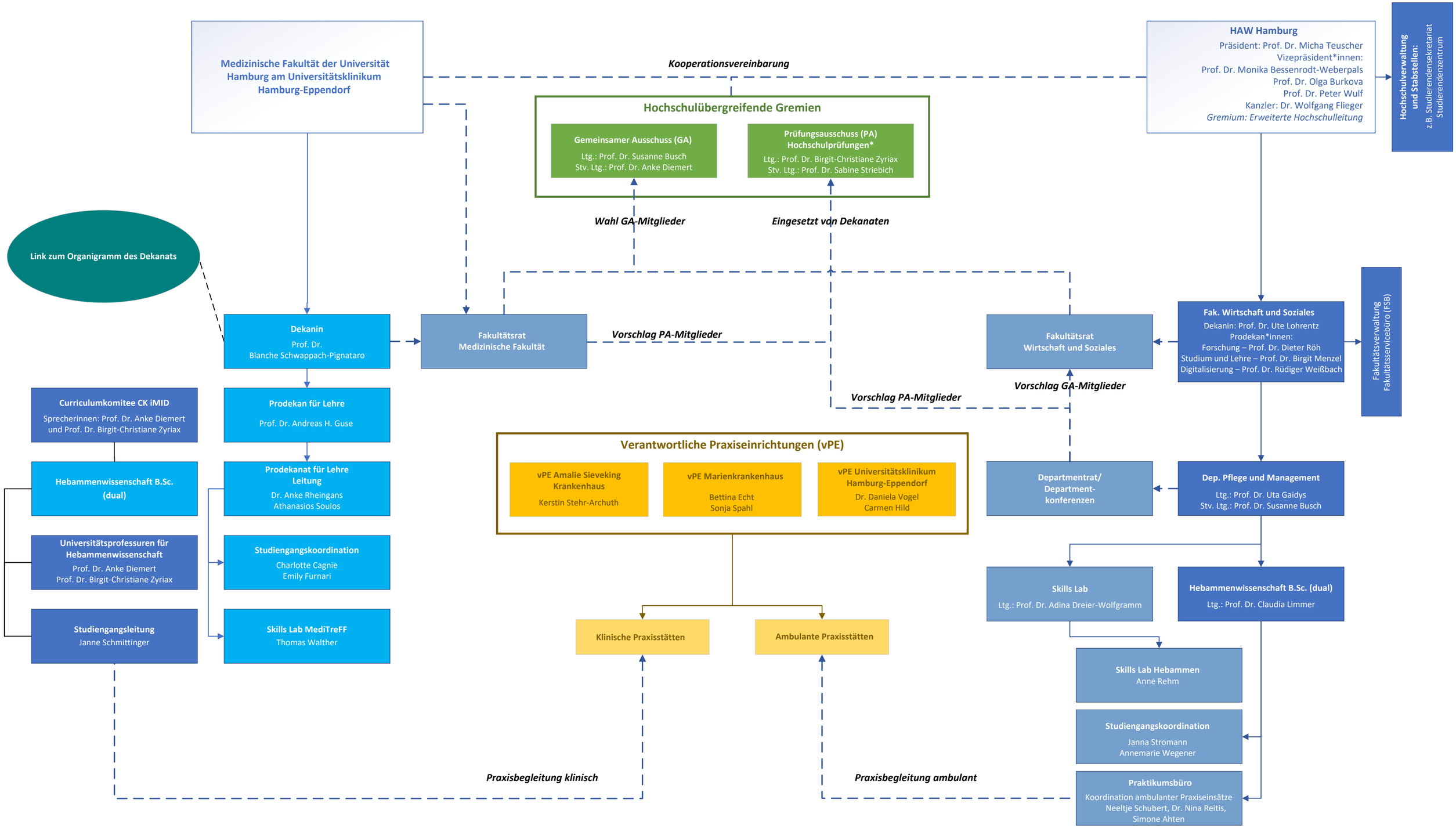

*Für die staatlichen Prüfungen gem. HebStPrV ist der Examensausschuss zuständig.

Stand: 02.12.2022